





COMUNE DI CEPPALONI (BN)

ELABORATO GRAFICO

Riferimento Tipo Mappale N°22592/93

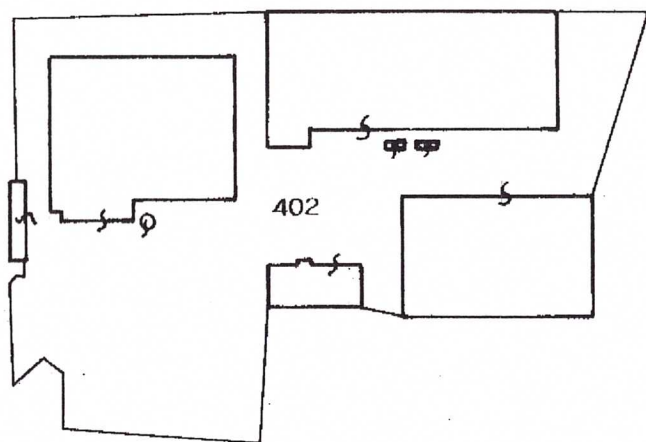

Scala
1:2000

SCALA 1:1000

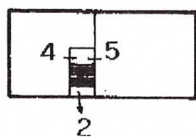

Piano primo

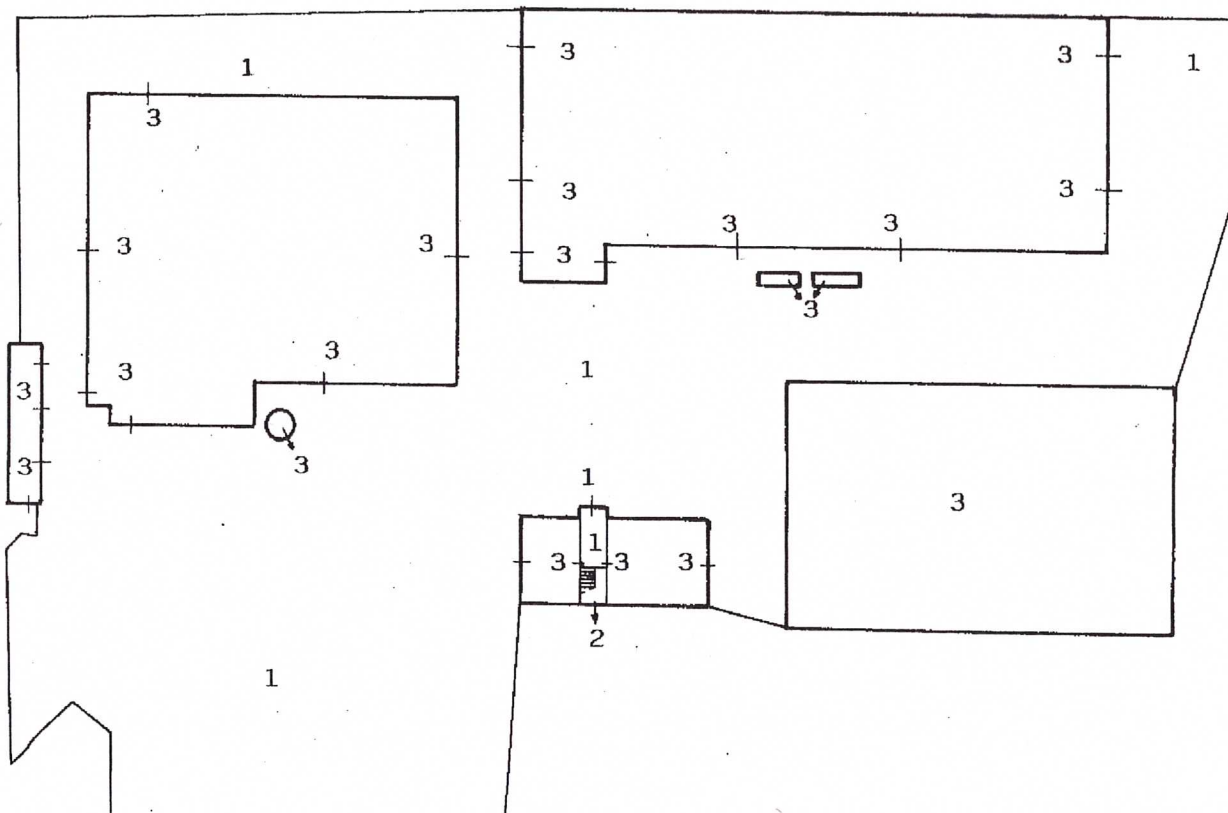

orato planimetrico > - Sub:



Piano terra e corte

- Foglio 2 particella 402 sub 1 beni comuni non censibili (corte e ingresso) ai sub 3, 4 e 5;
- " " " " sub 2 bene comune non censibile (scala) ai sub 4 e 5;
- " " " " sub 3 c. enel, c. utente, depositi, segheria, silos, centrale termica, capannone di essiccazione e di verniciatura, spogliatoio, gruppo estrattore, deposito materiali e uffici a piano terra;
- " " " " sub 4 appartamento a piano primo;
- " " " " sub 5 appartamento a piano primo.-

IL TECNICO

8 OTT 1993
Prof. ...

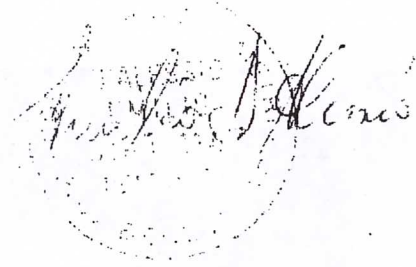

Orientamento

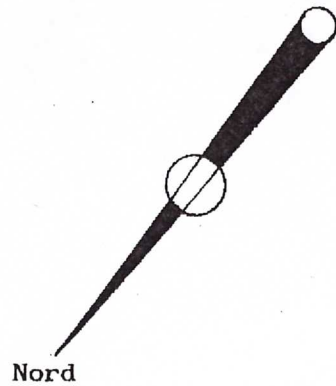

00485813



MINISTERO DELLE FINANZE

DIREZIONE GENERALE DEL CATASTO E DEI SERVIZI TECNICI ERARIALI

NUOVO CATASTO EDILIZIO URBANO

(R. DECRETO-LEGGE 13 APRILE 1939, N. 452)

Lire
200

Planimetria dell'immobile situato nel Comune di **CEPPALONI**

Via **str.s. APPIA** n. **7**

Ditta

Allegata alla dichiarazione presentata all'Ufficio Tecnico Erariale di **Benevento**

sa ditta

materiali

.00

stessa ditta

ditta



00485771

ORIENTAMENTO



SCALA DI 1:200

SPAZIO RISERVATO PER LE ANNOTAZIONI D'UFFICIO

DATA
PROT. N°

11/11/93
114/13

08 7 H 16

Compilata dal **geom. EMILIO D'ALESSIO**
(Titolo, nome e cognome del tecnico)

Iscritto all'Albo dei **geometri**
della Provincia di **Benevento**

DATA

Firma:

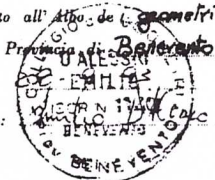

Ultima Planimetria in atti

Plar
Dia
Alle

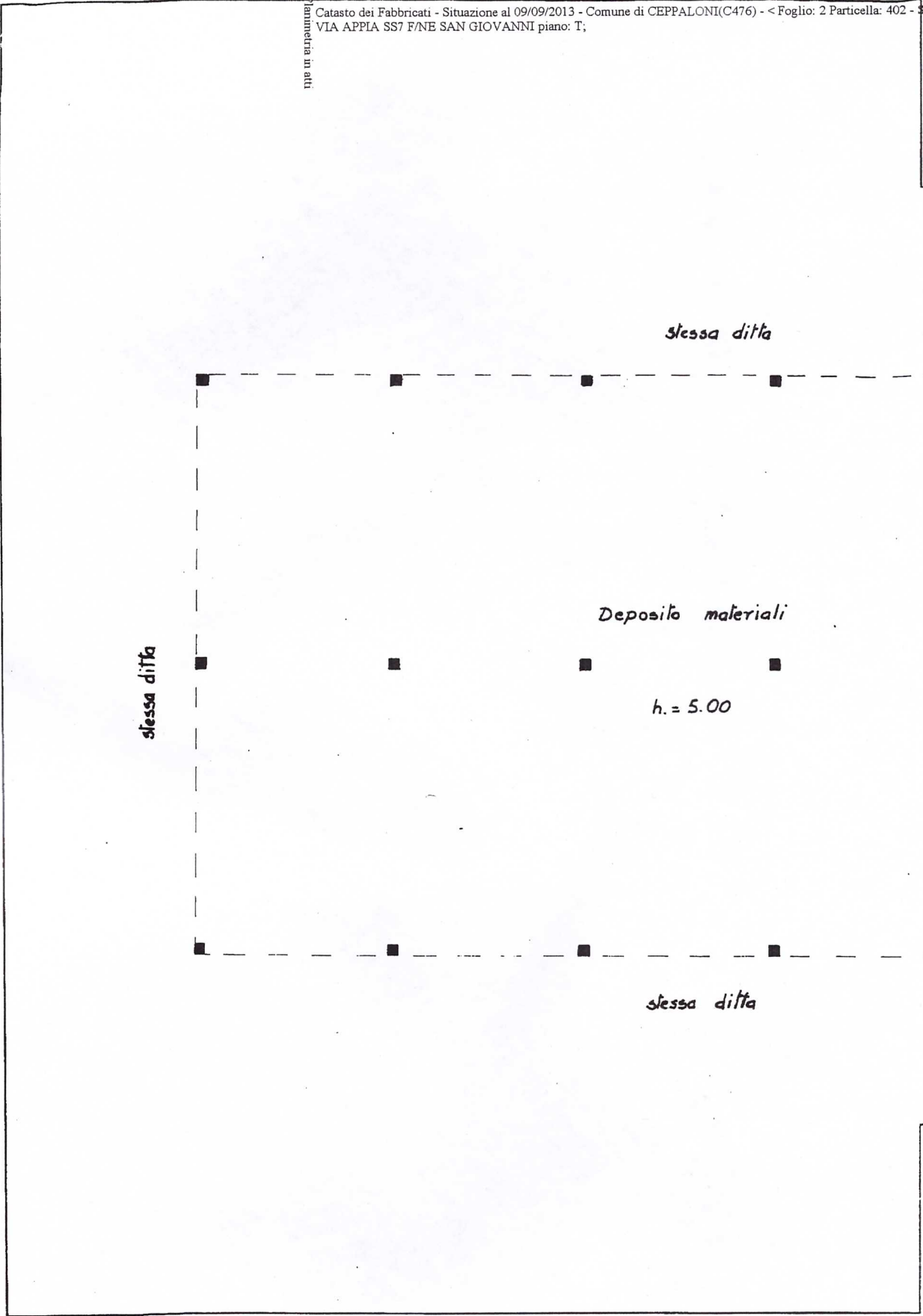

DA
PR

LONI(C476) - < Foglio: 2 Particella: 402 - Subalterno 3 >

MODULARIO
F. rig. rend. 496



MINISTERO DELLE FINANZE
DIREZIONE GENERALE DEL CATASTO E DEI SERVIZI TECNICI ERARIALI
NUOVO CATASTO EDILIZIO URBANO

MOD. A (Nuovo Catasto Edilizio Urbano)

Lire
200

(R. DECRETO-LEGGE 12 APRILE 1939, N. 452)

Planimetria dell'immobile situato nel Comune di **CEPPALONI** Via **Str. S. APPIA n. 7**

Ditta

Allegata alla dichiarazione presentata all'Ufficio Tecnico Erariale di **Benevento**

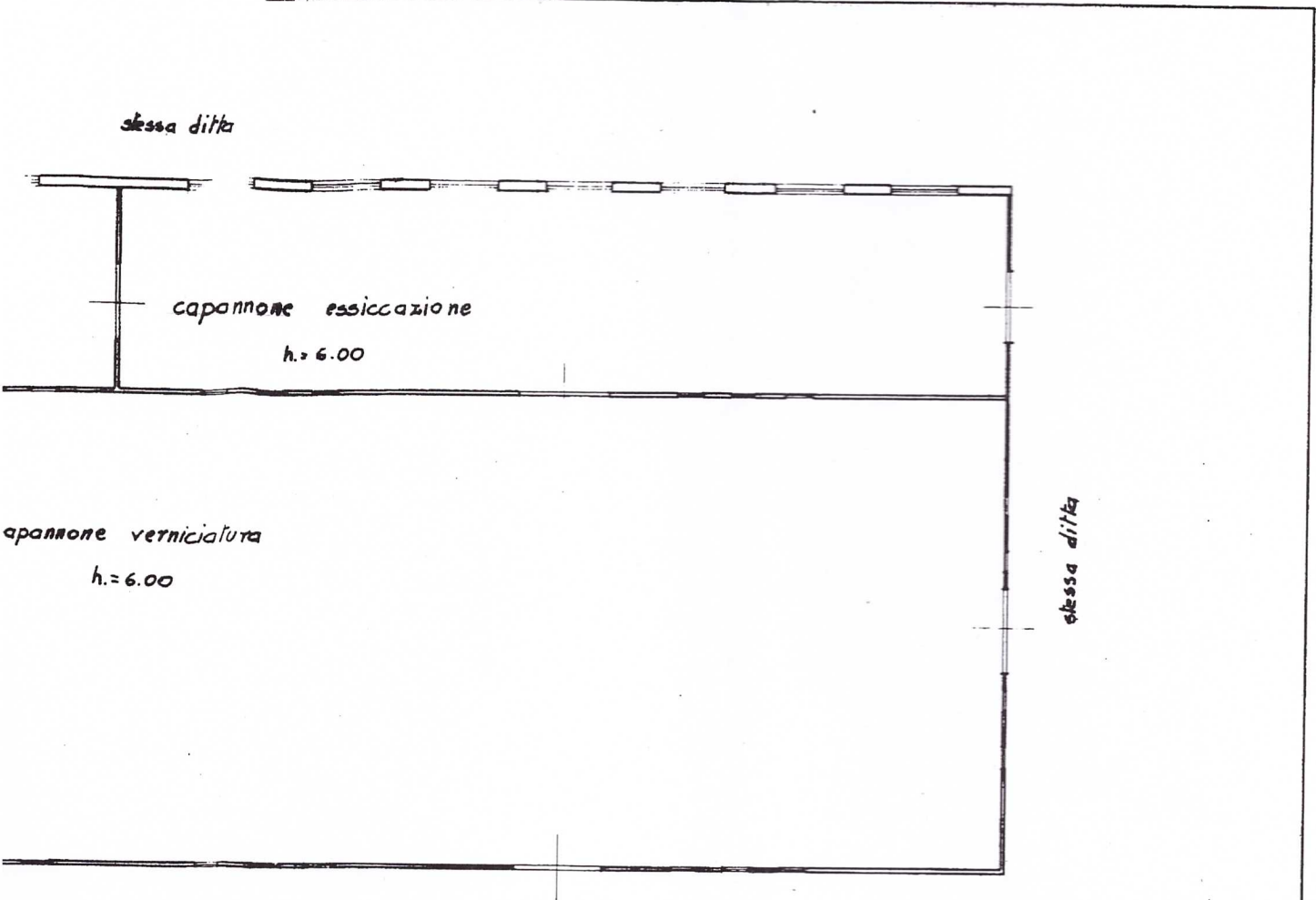

h.= 2.50 h.= 2.50
gruppo estrattore

stessa ditta



00485763

ORIENTAMENTO



SCALA DI 1: 200

SPAZIO RISERVATO PER LE ANNOTAZIONI D'UFFICIO

DATA **9 OTT 1993**
PROT. N° **1151/3**

Fog. **1** Sub. **3**

Compilata dal **geom. EMILIO D'ALESSIO**
(Titolo, nome e cognome del tecnico)

Iscritto all'Albo dei **geometri**
della Provincia di **Benevento**

DATA

Firma:



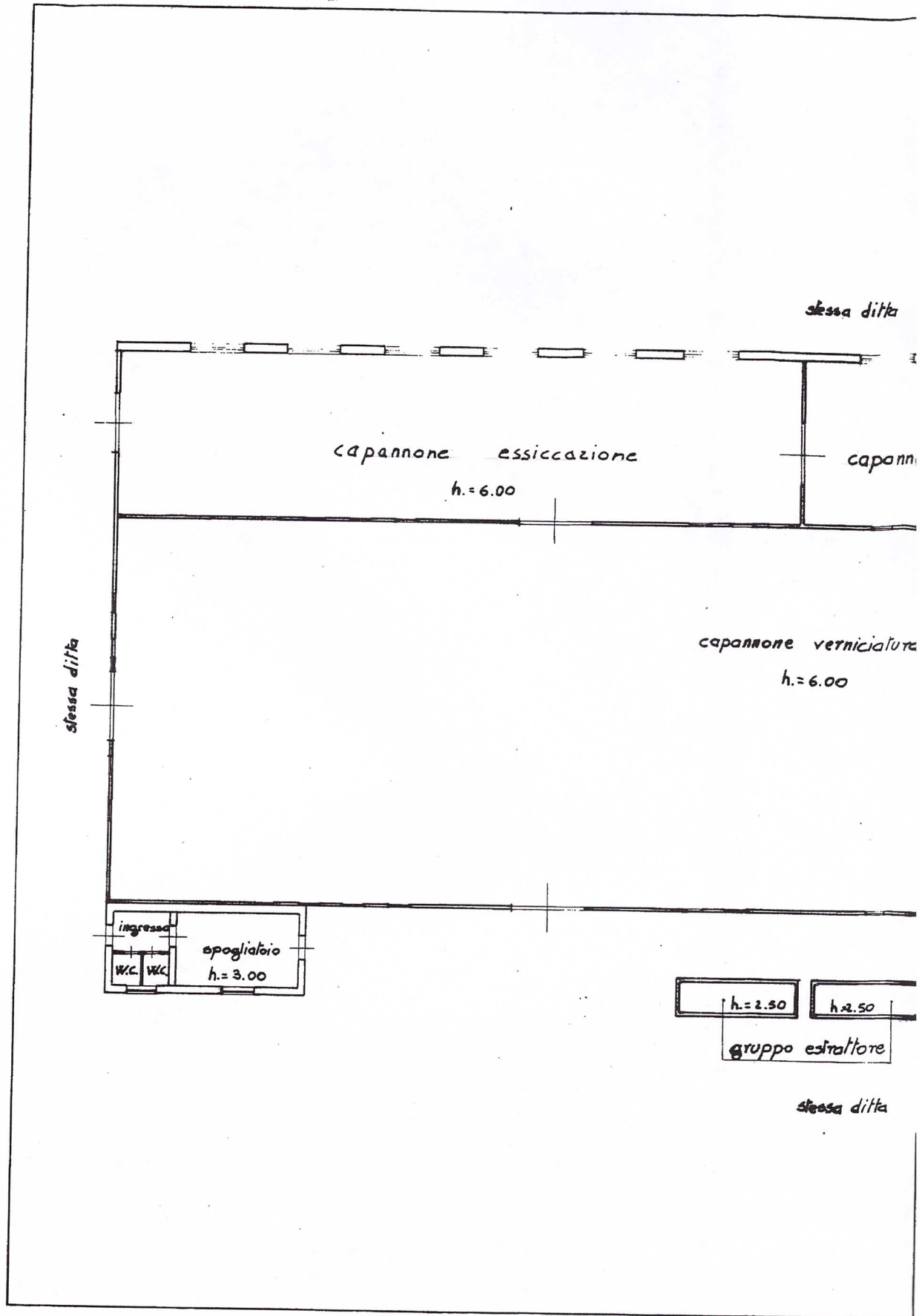

MODULARIO
F. (reg. rend. 496)



MINISTERO DELLE FINANZE
DIREZIONE GENERALE DEL CATASTO E DEI SERVIZI TECNICI ERARIALI
NUOVO CATASTO EDILIZIO URBANO
(R. DECRETO-LEGGE 10 APRILE 1976, N. 620)

Mod. A (Nuovo Catasto Edilizio Urbano)

Lire
200

Planimetria dell'immobile situato nel Comune di CEPPALONI Via Str. SAPPIA n. 7
Ditta
Allegata alla dichiarazione presentata all'Ufficio Tecnico Erariale di Benevento

stessa ditta

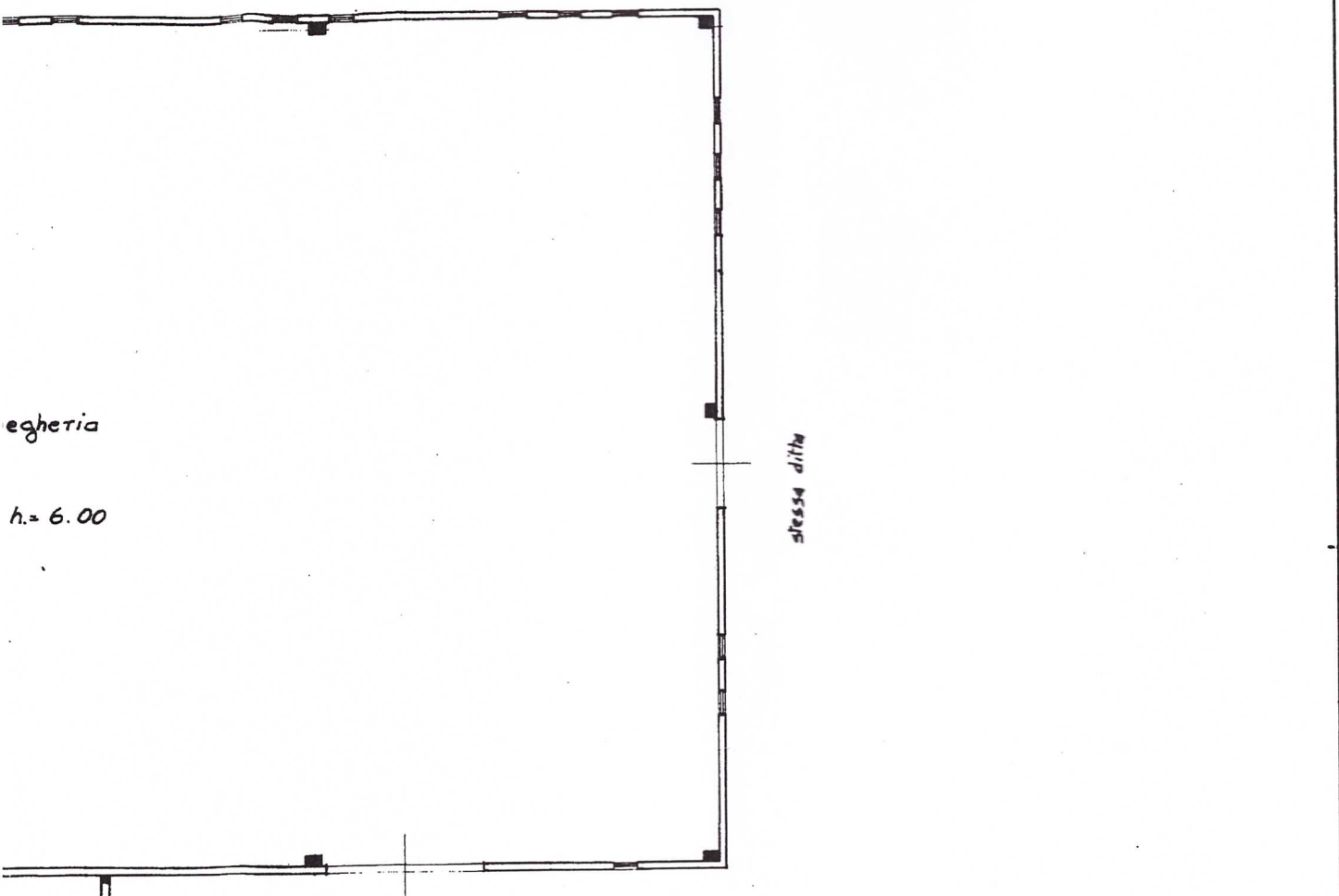

egheria

h. = 6.00

stessa ditta



h. = 40.00

stessa ditta



00485755

ORIENTAMENTO



SCALA DI 1:200

SPAZIO RISERVATO PER LE ANNOTAZIONI D'UFFICIO

DATA	2011. 1993	Fog	2	h. 2	3
PROT. N°	114213				

Compilata dal **geom. EMILIO D'ALESSIO**
(Titolo, nome e cognome del tecnico)

Iscritto all'Albo dei **geometri**
della Provincia di **Benevento**



DATA
Firma:

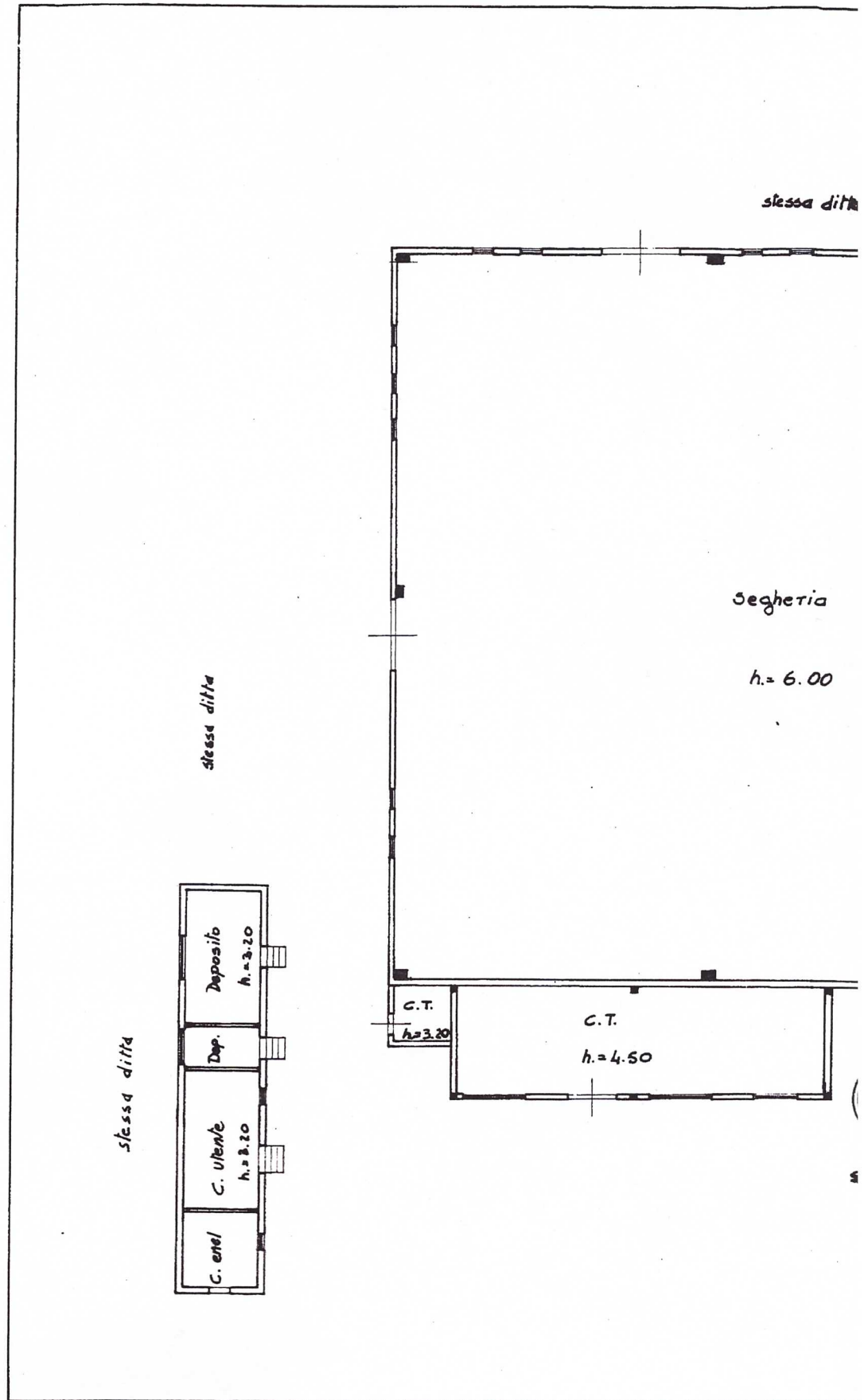

MODULARIO
F. rig. rend. 497



MINISTERO DELLE FINANZE
DIREZIONE GENERALE DEL CATASTO E DEI SS.TT.EE.
CATASTO EDILIZIO URBANO (RDL 13-4-1939, n. 652)

MOD. BN (1)

LIRE
500

Planimetria di u.i.u. in Comune di Ceppaloni via Strada Statale Appia N°7 civ.

*Infine all'intero corso
potrebbe essere*

Piano Primo

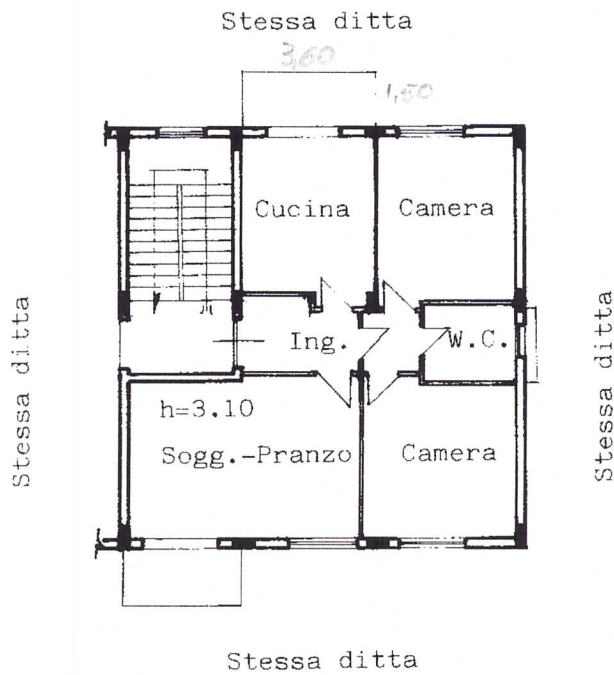

00485797

ORIENTAMENT

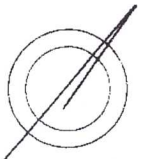

SCALA DI 1:2

Catasto dei Fabbricati - Situazione al 09/09/2013 - Comune di CEPPALONI(C476) - < Foglio: 2 Particella: 402 - Subalterno 4 >
VIA APPIA SS7 F/NE SAN GIOVANNI piano: 1;
Roma - Istituto Poligrafico e Zecca dello Stato - P.V.

Dichiarazione di N.C. <input checked="" type="checkbox"/>	Ultima Denuncia di variazione <input type="checkbox"/>	Compilata dal geom. EMILIO D'ALESSIO (Titolo, cognome e nome)	RISERVATO ALL'UFFICIO
Data presentazione: 08/10/1993 - Data di registrazione: 09/09/2013	Tot.schede: 1	Richiedente SFERRUZZI SERGIO	18 OTT 1993
Formato di acq.: A4(216x297) - Fatt. di scala: 1:1	n. 402 sub. 11	Ischitto all'albo dei geometri della provincia di Benevento n. 1147	<i>[Handwritten signature]</i>

MODULARIO
F. rig. rend. 497



MINISTERO DELLE FINANZE
DIREZIONE GENERALE DEL CATASTO E DEI SS.TT.EE.
CATASTO EDILIZIO URBANO (RDL 13-4-1939, n. 652)

MOD. B

LIRE
500

Planimetria di u.i.u. in Comune di Ceppaloni via Strada Statale Appia N°7 civ.

P. INT. 11,00 x 5,10

Piano terra

Stessa ditta

26,60

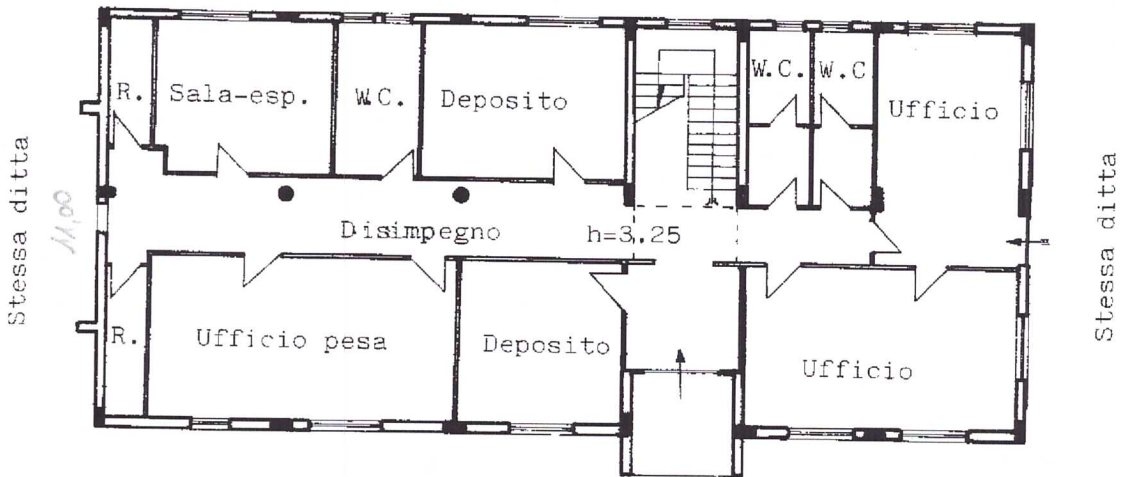

Stessa ditta

ORIENTAMENTO



SCALA DI 1:2



00485789

Dichiarazione di N.C.

Ultima denuncia di variazione

Compilata dal **geom. EMILIO D'ALESSIO**
(Titolo, cognome e nome)

RISERVATO ALL'UFFICIO

Data presentazione: 08/10/1993 - Data: 09/09/2013 - n. BN0132647 - Richiedente SFERRUZZI SERGIO

Tot.schede: 4 - Formato di acq.: A4 (215x297) - Fatt. di scala: 1:1
n. 402 sub. 5 della provincia di **Benevento**

MODULARIO
F. r. g. rend. 497



MINISTERO DELLE FINANZE
DIREZIONE GENERALE DEL CATASTO E DEI SS.TT.EE.
CATASTO EDILIZIO URBANO (RDL 13-4-1939, n. 652)

MOD. **BN**

LIRE
500

Planimetria di u.i.u. in Comune di Cephaloni..... via Strada Statale Appia N°7..... civ.....

Catasto dei Fabbricati - Situazione al 09/09/2013 - Comune di CEPHALONI(C476) - < Foglio: 2 Particella: 402 - Subalterno 5 >
VIA APPIA SS7/F/NE SAN GIOVANNI piano: 1;
Roma - Istituto Poligrafico e Zecca dello Stato, P.V.

Piano primo

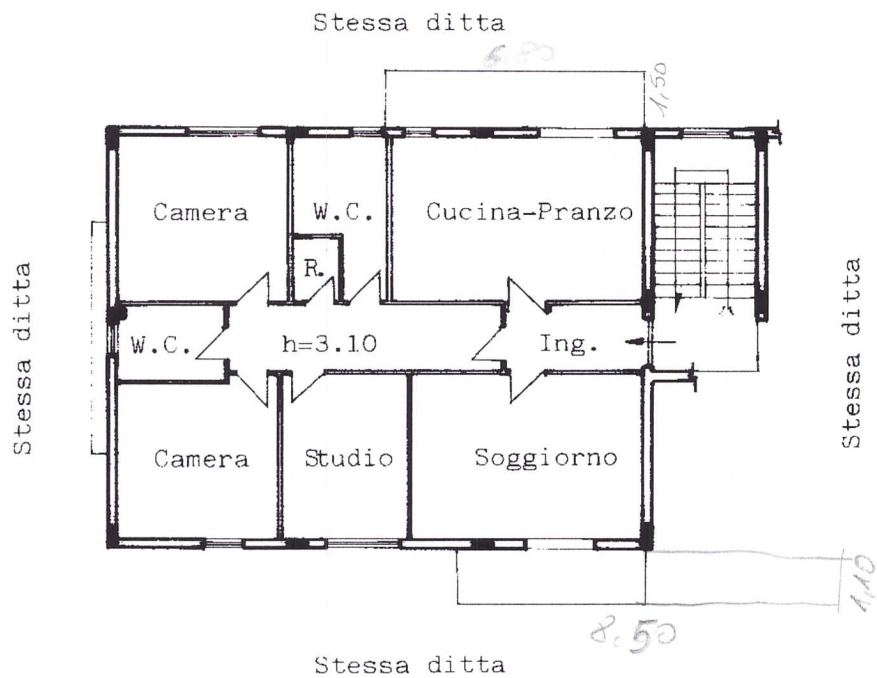

ORIENTAMENT

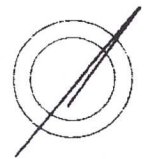

SCALA DI 1:2



Dichiarazione di N.C. <input checked="" type="checkbox"/>	Compilata dal <u>geom. EMILIO D'ALESSIO</u> (Titolo, cognome e nome)	RISERVATO ALL'UFFICIO
Ultima Denuncia di invariazione <input type="checkbox"/>		
Data presentazione: <u>08/10/1993</u> - Data: <u>09/09/2013</u>	Albo del <u>Ingegnere</u> <u>1147</u>	Richiedente <u>SFERRUZZI SERGIO</u>
Tot. schede: <u>1</u> - Formato di acq.: <u>A4(217x297)</u>	Fatt. di scabimento <u>1147</u>	
n. <u>402</u> sub <u>7</u>	della provincia di <u>Benevento</u>	